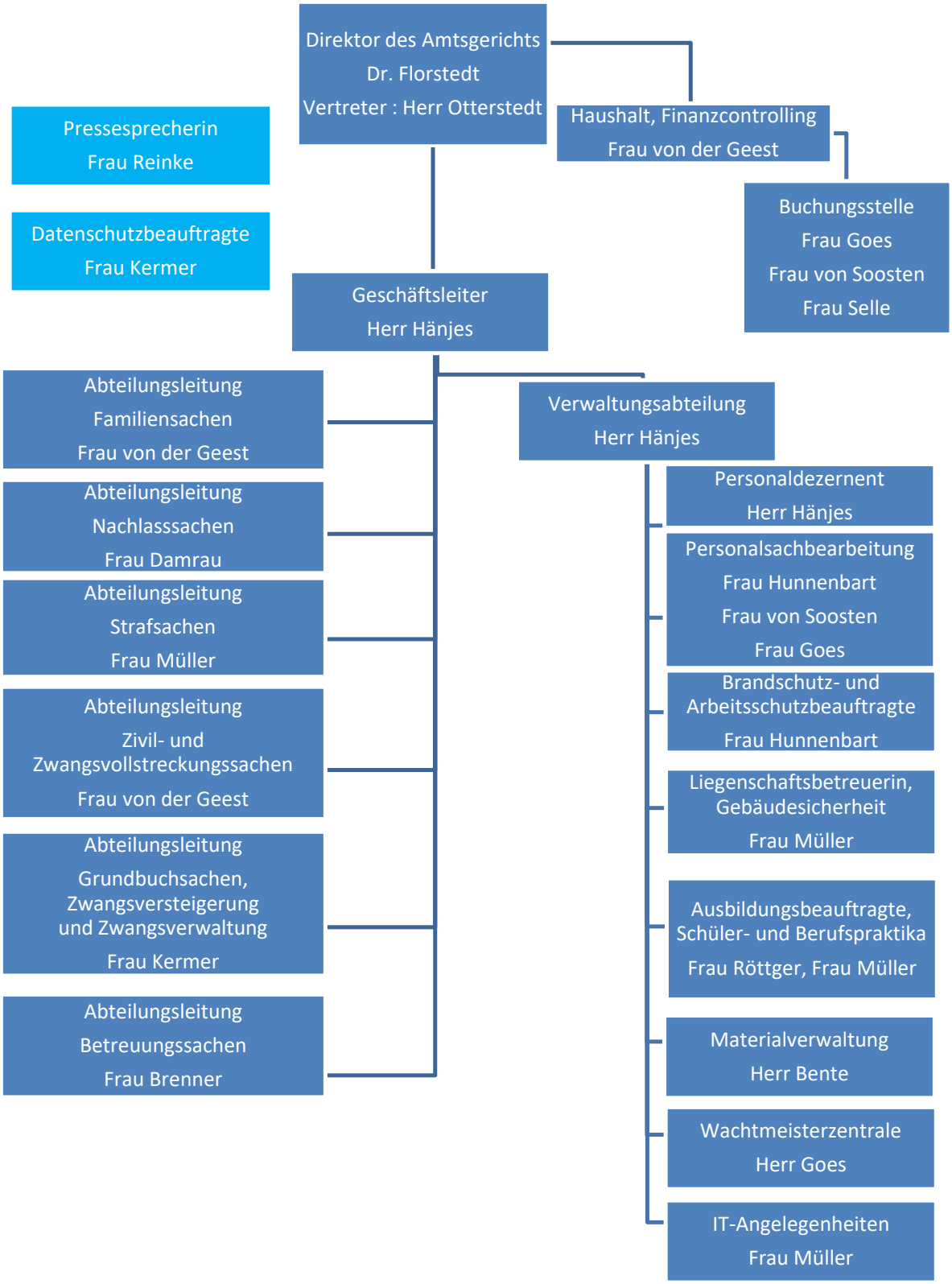
Direktor des Amtsgerichts
Dr. Florstedt
Vertreter : Herr Otterstedt
Pressesprecherin
Frau Reinke
Datenschutzbeauftragte
Frau Kermer
Haushalt, Finanzcontrolling
Frau von der Geest
Buchungsstelle
Frau Goes
Frau von Soosten
Frau Selle
Geschäftsleiter
Herr Hänjes
Abteilungsleitung
Familiensachen
Frau von der Geest
Abteilungsleitung
Nachlasssachen
Frau Damrau
Abteilungsleitung
Strafsachen
Frau Müller
Abteilungsleitung
Zivil- und
Zwangsvollstreckungssachen
Frau von der Geest
Abteilungsleitung
Grundbuchsachen,
Zwangsversteigerung
und Zwangsverwaltung
Frau Kermer
Abteilungsleitung
Betreuungssachen
Frau Brenner
Verwaltungsabteilung
Herr Hänjes
Personaldezernent
Herr Hänjes
Personalsachbearbeitung
Frau Hunnenbart
Frau von Soosten
Frau Goes
Brandschutz- und
Arbeitsschutzbeauftragte
Frau Hunnenbart
Liegenschaftsbetreuerin,
Gebäudesicherheit
Frau Müller
Ausbildungsbeauftragte,
Schüler- und Berufspraktika
Frau Röttger, Frau Müller
Materialverwaltung
Herr Bente
Wachtmeisterzentrale
Herr Goes
IT-Angelegenheiten
Frau Müller